



Organizzazione del Politecnico di Bari

Con il D.D. 448/2023, assunto al protocollo generale del Politecnico di Bari n. 14471 del 05/05/2023, si è ridefinito l'assetto organizzativo-gestionale dell'Ateneo ed in particolare l'attivazione, a far tempo dal 1° giugno 2023, del Centro Servizi per gli Acquisti e i Servizi Economici e del Centro Servizi di Ateneo per la Transizione Digitale, nonché del nuovo modello organizzativo delle Strutture Dipartimentali.

L'attuale organizzazione può essere rappresentata come segue:

1

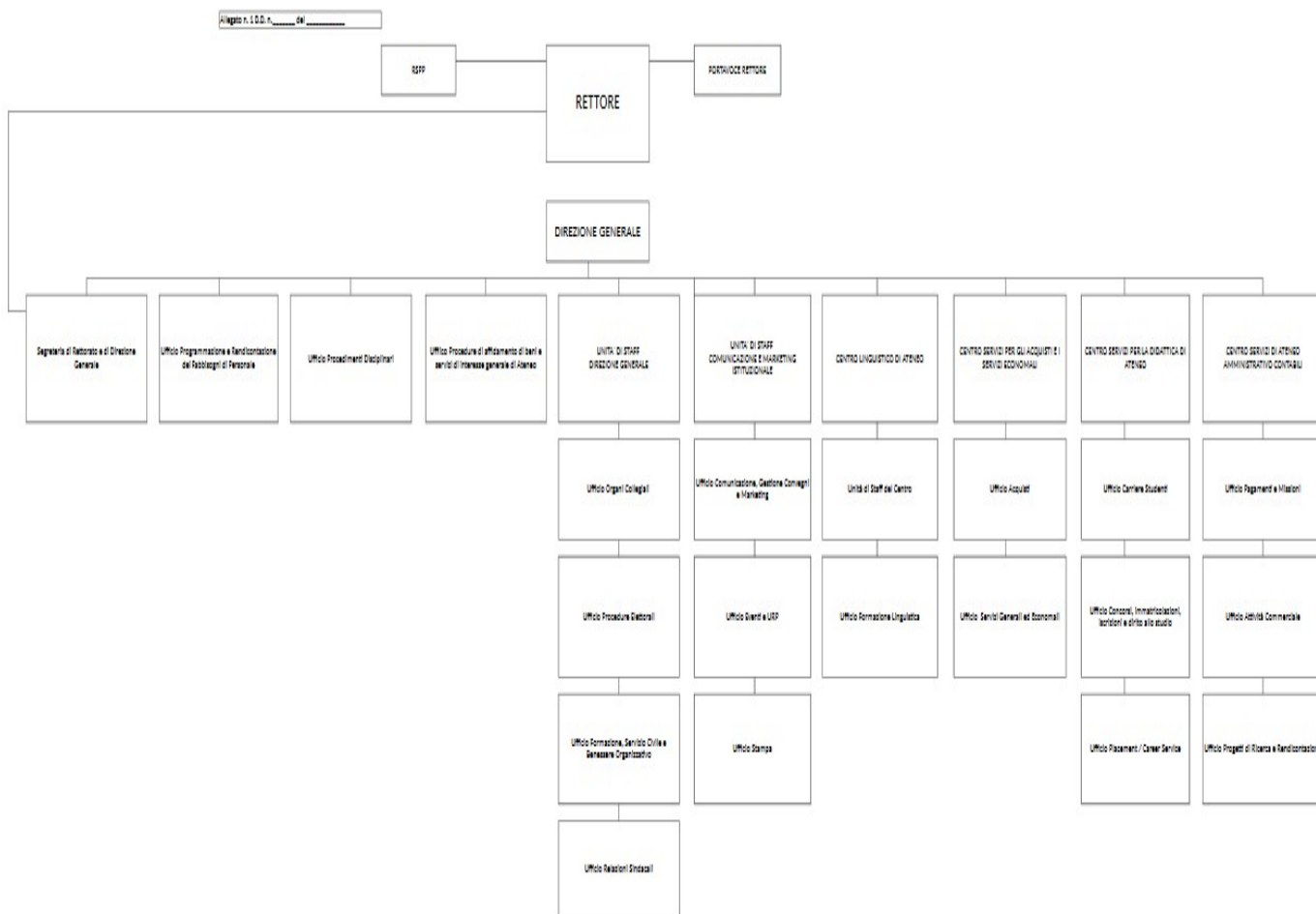



2

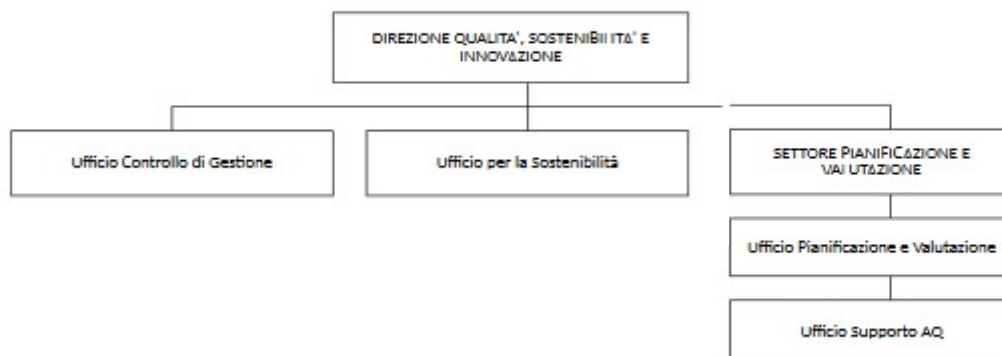
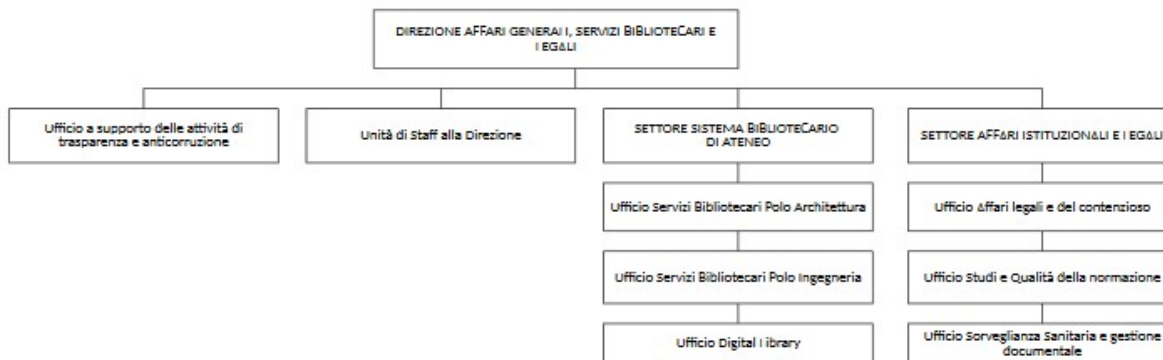
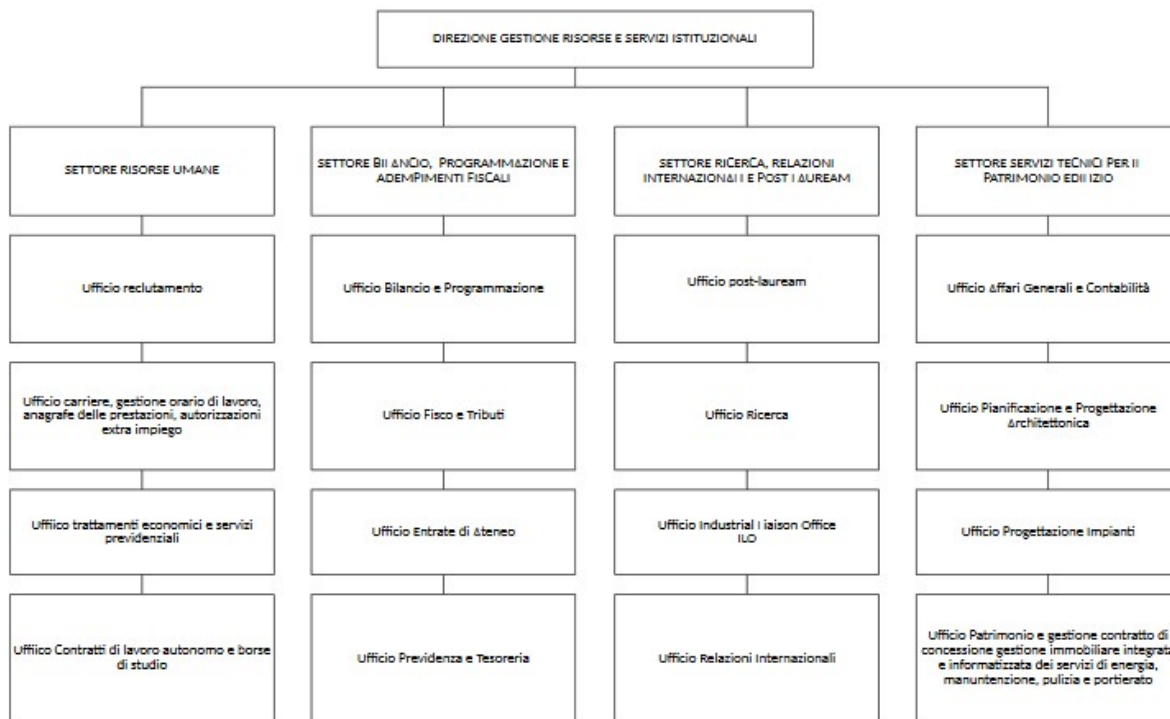



3

